

SZEMÉLYI ADATOK

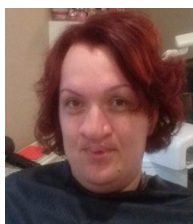

Kutasi Éva Csilla

 Budapest

 kutasi.eva@gmail.com

POZÍCIÓ / BEOSZTÁS

Vezető ápoló

SZAKMAI TAPASZTALAT

2013. –jelenleg

Vezető ápoló

Down Alapítvány, Zágrábi utcai Gondozóház, Budapest (Magyarország), Budapest

2007. –2013.

Felelős gondozó

Down Alapítvány, Zágrábi utcai Gondozóház, Budapest

2002. –2007.

Csecsemő és gyermekápoló szakasszisztens

Svábhegyi Gyermekgyógyintézet, Pulmonológiai osztály, Budapest

TANULMÁNYOK

2013. 04. 08.–2013. 04. 16.

Bentlakásos szociális intézmények higiénijája T-14-016/2010

FÉNY-ESE Szociális Központ alapítvány, Pécel

2012. 11. 15.–2012. 12. 14.

Esélyegyenlőség a védett, félig-védett és szociális foglalkoztatáspolitikában T-05-133/2009.

Kézenfogva Alapítvány, Budapest (Magyarország)

2012. 03. 18.–2012. 03. 20.

Elsősegély nyújtás ismeretek /CPR komplex reanimációval és defibrillátor használatával.

Horus Szervező Közvetítő Kft., Budapest (Magyarország)

2002. 09. 01.–2005. 06. 30.

Csecsemő és gyermekápoló (felsőfokú, híd képzés)

Kanizsai Dorottya Egészségügyi Szakközépiskola és Szakképző Intézmény, Budapest (Magyarország)

2000. 09. 01.–2001. 06. 30.

Gyógypedagógia asszisztens

Budai Nagy Antal Szakközépiskola, Nagykálló (Magyarország)

A szakközépiskolai tanulmányaim utolsó két évében szakmai gyakorlatomat a nyíregyházi Bárczi Gusztáv Általános Iskolába töltöttem, ahol enyhén és középsúlyosan fogyatékos valamint down syndromas gyerekek nevelésével, készségfejlesztésével foglalkoztam. Szakdolgozatomat is egy halmozottan fogyatékos kisgyerek fejlődéséről írtam.

1999. 09. 01.–2000. 06. 30. **Gyermek- és ifjúságvédelmi ügyintéző**
Budai Nagy Antal Szakközépiskola, Nagykálló (Magyarország)

1995. 09. 01.–1999. 06. 30. **Pénzügyi ügyintéző, képesített könyvelő (Közgazdasági tagozat)**
Budai Nagy Antal Szakközépiskola, Nagykálló (Magyarország)

SZEMÉLYES KÉSZSÉGEK

Anyanyelve magyar

Egyéb nyelvek

SZÖVEGÉRTÉS		BESZÉD		ÍRÁS
Hallás utáni értés	Olvasás	Társalgás	Folyamatos beszéd	

angol

Szintek: A1 és A2: Alapszintű felhasználó - B1 és B2: Önálló felhasználó - C1 és C2: Mesterfokú felhasználó
Közös Európai Nyelvi Referenciakeret

Munkával kapcsolatos készségek Gépirás: 300 leütés/perc

Számítógép-felhasználói készségek Microsoft Office